

グルメ
お買い物
宿泊

大分県 佐伯 まち歩きガイド

さいき



見て、食べて、
楽しんで…
佐伯の魅力満載！



佐伯市観光ナビ

佐伯の最新観光情報は
こちらから！



ふるさとチョイス
あなたの意思をふるさとに

お礼の品や地域情報満載
ふるさと納税No.1 サイト



さいき市
旅先納税 Pay

その場で寄付して使える
電子商品券



九州一のまち

ようこそ佐伯へ

大分県の南東部に位置し、九州最大の面積を誇る佐伯市。かつて佐伯藩の城下町として栄えたこの地には、歴史薫る町並みが今も残っています。また、複雑に入り組んだリアス海岸をはじめとする自然の恵みを受け、豊かに育った食文化も自慢の一つ。この本を片手に、見て、食べて、楽しんで、佐伯の魅力に触れてみませんか。

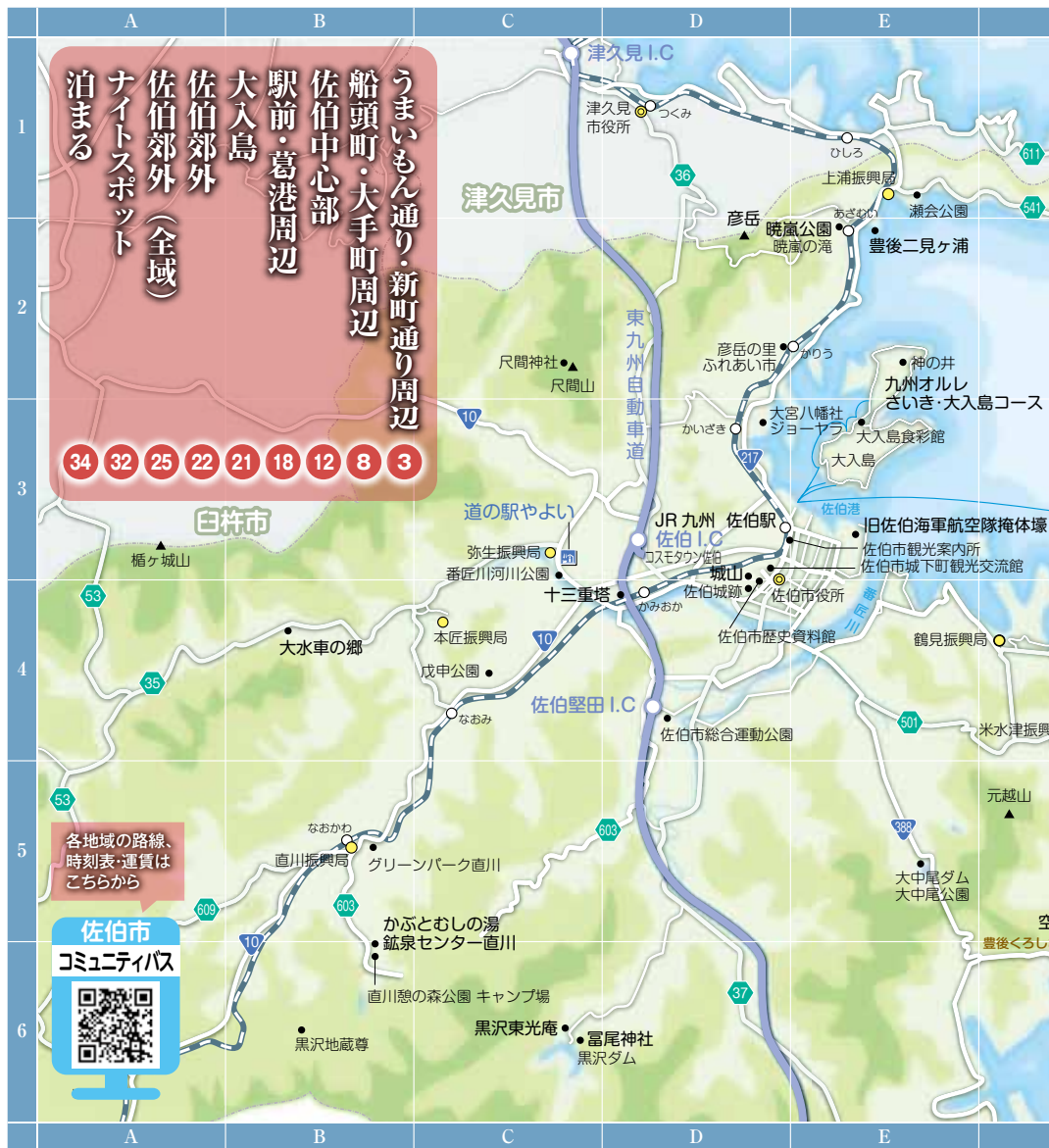



交通



【住】住所 【電】電話番号
【営】営業時間 【休】定休日



大分バス(株)佐伯営業所 **MAP5 C-4**

【住】佐伯市駅前2-10-6 【電】0972-22-1852
【FAX】0972-22-1863 【営】8:00~17:00
【休】なし

“地域の足”として皆様に親しまれ、ご利用頂いています。貸切バスのご用命は弊社へ!

大入島フェリー(株) **MAP5 B-2**

【住】佐伯市葛港18-2 【電】0972-23-2880
【FAX】0972-23-2882 【休】なし
【営】7:00(大入島発)~18:15(佐伯発)

佐伯湾に浮かぶ神武天皇の神の井伝説の島。一年中、県内外から釣りのメッカに訪れます。

カースタレンタカー-佐伯駅前店 **MAP5 B-4**

【住】佐伯市駅前2-9-5 【電】0972-23-4925
【営】7:00~19:00/日曜日7:00~17:00

佐伯駅近くでレンタカーを借りるならカースタレンタカー-佐伯駅前店をご利用ください。

佐伯シティタクシー(株) **MAP5 B-5**

【住】佐伯市駅前2-5-3 【電】0972-22-3434(代)
【FAX】0972-28-5294 【営】24時間 【休】なし
【E-mail】info@ojk-citytaxi.jp

いつでもどこでもお迎えに参ります。「安心安全、皆様との出会いを大切に」がモットーです。

佐伯タクシー(株)/城南タクシー(有) **MAP3 B-2**

【住】佐伯市大手町3-2-18 【FAX】0972-22-3372
【電】(佐伯タクシー)0972-22-3131
(城南タクシー)0972-24-2323

「安心・安全・乗客本位」、地元佐伯のタクシー会社です。小型・ジャンボ・福祉タクシー所有。

JR九州 佐伯駅 **MAP5 B-5**

【住】佐伯市駅前2-6-35 【休】なし
【電】JR九州案内センター(9:00~17:30)
0570-04-1717(時刻・運賃料金等のお問合せ)

佐伯の陸の玄関口で、JR券の販売を行なっています。「みどりの窓口」営業時間7:00~11:40、12:30~19:00(年中無休)

(株)トヨタレンタリース大分佐伯店 **MAP7 B-3**

【住】佐伯市大字上岡1541-1 【電】0972-22-0117
【FAX】0972-22-0143 【営】8:00~19:00
【休】なし 【E-mail】saiki@toyotarentooto.co.jp

全車ナビ・ETC付。禁煙車喫煙車設定ございます。レンタカー借りるなら是非トヨタレンタカーをご利用下さい。

第一交通(株)佐伯営業所 **MAP4 C-4**

【住】佐伯市常盤南町6-8 【営】24時間
【電】0972-22-2525 【FAX】0972-20-0231
【休】なし

安心・安全、お客様に寄り添った接客・サービスを提供してまいります。



[住]住所 [電]電話番号 [営]営業時間 [休]定休日・休館日 [料]入場料

見る

歴史と文学のみち



MAP2 A-2

大手前から城山のふもとにそって、石畳や白壁の土塀が続く道は「日本の道100選」に選出。土屋邸に咲く白モクレンは、春になると美しい花で人々を魅了します。

国指定史跡 佐伯城跡（城山）

MAP2 A-2



城山には、かつて佐伯藩の佐伯城があり、現在も自然林や野鳥が遊ぶ自然がそのまま残ります。晴れた日には山頂から四国の山々を望むことができます。令和5年3月、国の史跡に指定されました。

きゅうしん てい
汲心亭



MAP2 A-1

佐伯藩の米倉跡にある茶室では、お抹茶(300円)をいただくこともできます。

【往】城下西町3-13 **【電】**0972-24-3905
【営】9:00~17:00
【休】月曜日(祝日の場合は、翌日休館)
 年末年始(12/29~1/3)

ぜんきょうじ
善教寺

MAP2 B-2
 応永13年(1406年) 梶牟礼城下古市村に創建。毛利高政・公母妙西尼が教上人に願い、1607年に東本願寺末寺となっている。参拜記念スタンプもあります。

【住】佐伯市城下東町5-4 【電】0972-22-0404

佐伯市歴史資料館 MAP2 A-3



佐伯藩の歴史を中心に中世から近代初頭までの佐伯の歴史が分かります。

【住】佐伯市大手町1丁目2-25
【電】0972-22-0700
【営】9:00～17:00(入館は16:30まで)
【休】月曜日(祝日の場合は、翌日休館)
年末年始(12/29～1/3)
【料】一般300円、小・中・高生100円
(15人以上の団体は一般200円、小・中高生50円)

佐伯市城下町観光交流館 MAP2 B-1



昭和11年頃建築の旧つたや旅館を観光情報発信拠点として整備。

【住】佐伯市城下町8-19
【電】0972-28-5656
【営】9:00～18:00
【休】年末年始(12/31～1/3)
※12/29、30(休みの場合あり)

城下町佐伯国木田独歩館 MAP2 A-1



独歩と弟の収二が下宿した坂本邸を修復して公開。館内には作品を展示。

【住】佐伯市城下町9-37
【電】0972-22-2866
【営】9:00～17:00(入館は16:30まで)
【休】月曜日(月曜日が祝日の場合は翌日休館)、
年末年始(12/29～1/3)
【料】一般200円、小・中・高生100円
(15人以上の団体は一般100円、小・中高生50円)

うまいもん通り・新町通り周辺



磯料理 味っ子 MAP2 E-2



昭和53年の創業当時より、新鮮な海の幸と温かい料理のおもてなしで、お客さまに親しみ続けられています。

【住】佐伯市中村南町8-15(ロイヤルビル1F)
【電】0972-24-0198
【営】17:30～23:00
【休】不定

味処 まこと寿司 MAP2 B-5



リーズナブルな価格のランチメニューなどで、気軽に佐伯寿司を。

【住】佐伯市内町7-18(仲町商店街内)
【電】0972-25-1155
【営】11:30～14:00 / 17:00～21:30
【休】月曜日・火曜日

居酒屋 ひかる MAP2 C-5



新鮮な魚介類を使った料理が良心的な価格で食べられます。

【住】佐伯市内町3-15
【電】0972-24-1584
【営】18:00～23:00
【休】日曜日(月曜日の祭日は連休あり)

居酒屋 おおたけ MAP2 D-4



地産地消にこだわり、安全・安心を意識した食材を使用。センスが光る盛り付けにも注目。

【住】佐伯市城東町3-14
【電】0972-22-9200
【営】18:00～22:00
【休】日曜日

活魚料理 ふう料理 いそよし MAP2 C-5



店内の生け簀には、天然地魚・伊勢海老・貝類・ふく等、一年中品揃えしております。

【住】佐伯市内町4-19
【電】0972-24-1027
【営】11:30～14:00 / 17:00～22:00
【休】月曜日・第2火曜日

海火

MAP2 D-4



佐伯の新鮮な魚介類を主力としたメニューが豊富な大衆居酒屋です。

【住】佐伯市城東町3-17
【電】080-3965-5638
【営】18:00～22:00 【休】日曜日
Instagram: @umibi.i

カフェレストこすたりか

MAP2 B-5



1970年創業、ジャズが流れる喫茶店。サイフォンで淹れるコーヒーとケーキ、人気のピザ、スパゲティなども美味しい。

【住】佐伯市内町7-4 【電】0972-23-0582
【営】11:30～22:00 【休】火曜日
【E-mail】inquiry@costarica-saiki.com

四季折々の地魚料理・肉料理、吾八のウニ丼は絶品です。



四季折々の地魚料理・肉料理、吾八のウニ丼は絶品です。

【住】佐伯市城東町415
【電】0972-23-6129
【営】18:00～22:30 (LO22:00)
【休】日曜日+月2回程月曜日

讃岐うどん きつねとたぬき

MAP2 C-2



つつるもちもちの自家製麺を使用した讃岐うどんが大好評。一品料理も人気です。

【住】佐伯市城下東町1-9
【電】0972-23-3394 【FAX】0972-23-3394
【営】10:40～15:00
【休】月曜日(祝日の場合は営業、翌日がお休み)

寿司・割烹 おおむろ

MAP2 C-5



全国のデパート・百貨店で大人気のおおむろ「うにめし」をご家庭へ直送致します。

【住】佐伯市内町4-25
【電】0972-28-6551 【FAX】0972-28-6552
【営】11:30～23:00 【休】不定
【E-mail】unimeshi@cts-net.ne.jp

第三金波

MAP2 C-4



四季折々の良い物を、良い形、良い価格で提供。地の魚を使った寿司、一品料理。

【住】佐伯市内町3-28 【休】月曜日
【電】0972-22-5252
【営】火～土曜日17:00～22:00
日曜日11:00～14:00/17:00～22:00

ひょうたん小路

MAP2 D-5



ランチタイムには人気の日替わり定食を目当てに多くの常連客が。

【住】佐伯市内町5-1
【電】0972-23-5800
【営】11:00～14:00/17:00～22:00
【休】不定

花家

MAP2 E-2



バーベキューやチキン南蛮などボリュームたっぷりの肉料理が人気。

【住】佐伯市中村町8-15(ロイヤルビル1F)
【電】0972-23-8766
【営】17:00～24:00
【休】月曜日

焼肉、ステーキハウス、バッファロー

MAP2 D-4



創業から60年。「作り方」と「味」にこだわった昔懐かしい味が自慢の洋食屋です。

【住】佐伯市城東町3-30
【電】0972-22-4417 【FAX】0972-23-2693
【営】18:00～23:00(LO22:00)
【休】日曜日
【E-mail】buffalo-saiki@yahoo.co.jp

かめはち ずし

亀八寿司・亀八かふえ

MAP2 E-2



SNS映えの大きめのネタと本格的なパフェが好評。海鮮丼あり。平日格安ランチもあり。

【住】佐伯市中村南町7-12
【電】0972-22-5818
【営】11:00~14:00/16:00~21:00
【休】月曜日
Instagram: @saiki_kamehachi

ぎょうさい

魚彩 さくら亭

MAP2 A-2



彩り豊かで新鮮な魚をメインとした料理がいただける。窓の外には風情あふれる庭園が。

【住】佐伯市城下東町8-10
【電】0972-23-3020
【営】11:00~(LO14:00)
17:00~※前日まで要予約詳しくは、お問合せください。
【休】月曜日(祝日営業、翌日休み、12/31、1/1)

【住】住所 【電】電話番号 【営】営業時間 【休】定休日・休館日

たいほうかく

中国料理 大鳳閣

MAP2 B-4



フカヒレの加工から店で行う「フカヒレ丼」のほか、料理には佐伯の食材をたっぷり使用。

【住】佐伯市内町1-15
【電】0972-23-8448
【営】11:30~14:00/17:00~21:00
【休】不定休

はし本

MAP2 B-2



※写真の品は季節によって異なります。

落ち着いた雰囲気店内。四季折々の上品な味がいただけます。

【住】佐伯市城下東町2-20
【電】0972-24-8177
【営】17:30~22:00(昼は完全予約制)
【休】日曜日

はなぎり

レストラン花桐

MAP2 D-5



昔ながらの手づくり大衆レストラン。一品料理も充実。居酒屋感覚でも楽しめます。

【住】佐伯市城東町4-18
【電】0972-22-8044
【営】11:30~14:00/17:00~20:45(LO)
【休】毎週木曜・第3水曜

洋風居酒屋 ダイニング・バー・ボルドー

MAP2 D-3



本格ワインをリーズナブルに提供。自慢の一品料理とともに楽しみ下さい！

【住】佐伯市城東町2-36 葡萄の木ビル
【電】0972-23-5558 【休】日曜日
【営】18:00~翌1:00
【E-mail】info@bar-tamai.com

松の花

MAP2 C-5



地元の新鮮な魚、野菜、お肉を使っています。落ち着いた空間で至福のひとつときを…。

【住】佐伯市内町3-29
【電】0972-24-0282 【休】月曜日
【営】11:30~14:00/17:30~22:00
昼は要予約

佐伯回転寿司 マルマン

MAP2 C-3



豊後水道で獲れる新鮮な地魚を中心にお手頃な価格で品揃え。

【住】佐伯市城下東町1-13
【電】0972-28-5600 【休】木曜日、1/1
【営】平日 11:00~14:15(LO14:00)
17:00~20:30(LO20:00)
土日祝 11:00~15:00(LO14:30)
17:00~20:30(LO20:00)

お食事・居酒屋 喰いまくり会館

MAP2 D-5



赤い大ちゃんが目印!気軽に楽しくをモットーにご宴会・食事会等、幅広く承ります。

【住】佐伯市城東町4-26
【電】0972-22-2411 【休】火曜日
【営】17:00~22:00
／金・土のみ17:00~23:00

うまいもん通り・新町通り 周辺

ゆうちゃん

MAP2 D-5



こだわりのごまだしうどんやおでんをはじめ、手間暇かけたメニューが並びます。

【住】佐伯市内町4-3
【電】0972-22-4025
【営】19:00～翌3:00
【休】日曜日

はなあらし

MAP2 D-3



手羽中からあげと創作料理が楽しめます。

【住】佐伯市城東町3-12
【電】080-6199-1954
【営】17:00～24:00
【休】火曜日・第1水曜日
Instagram:@saiki_hanaarashi

炭焼魚彩処 彩喜

MAP2 C-5



厳選した鮮魚を取り揃え彩り豊かに料理いたします。本マグロや鰹を薫て燻したわら焼きが名物です。

【住】佐伯市内町6-4 【休】日曜日、祝日
【電】0972-28-8311
【営】17:00～23:00
Instagram:@saiki0903

焼肉園たじか

MAP2 C-4



肉屋さん直営の利点を活かした焼肉店で、非冷凍の新鮮なお肉を提供しています。

【住】佐伯市城東町2-20
【電】0972-23-5864
【営】18:00～23:00
【休】日曜日

ファニーズベラベラー

MAP2 D-3



地産地消をメインに和洋折衷のイタリアンのお店です。地元の魚介やジビエを使った料理もオススメです。

【住】佐伯市城東町2-36 【休】火曜日
【電】0972-22-1241
【営】ランチ11:00～14:00
ディナー17:30～

ゆか～さんち

MAP2 C-5



広島焼き、焼きそば、家庭料理のお店、アットホームな雰囲気でお待ちしております。

【住】佐伯市内町4-21
【電】0972-30-1802 【休】木曜日、日曜日
【営】18:00～22:00
2階あり、30名まで。

ぱーらー ちゃんきー

MAP2 B-4



外はカリッと中はとろーり!!鶏ガラやしいたけ・野菜・果物などの出汁が効いた生地が自慢のたこ焼き。

【住】佐伯市内町1-22
【電】090-1874-7371
【営】11:00～15:00 売り切れ次第終了
【休】木曜日
Instagram:@parlourchunky

食工房 茶比伊 TYAPPY

MAP2 D-4



朝釣りたてのアジで握り脂を作り、生家が肉屋なので肉も美味しいです。

【住】佐伯市城東町4-24 城東ビル二階
【電】090-4350-9339
【営】火～木曜日17:30～21:30
金・土曜日17:30～22:00
【休】日曜日・月曜日

ワインショップココ・シャトー

MAP2 D-3



リーズナブルなワインから上等なワインまで1本1本丁寧に管理された約100種類のワインを揃えています。

【住】佐伯市城東町2-35
【電】080-8583-5050
【営】17:30～22:00
【休】日曜日

船頭町・大手町 周辺



見る

きょうまち ちお

京町通り

MAP3 B-3



商人の町として栄えてきた船頭町地区の歴史と浪漫の風薫る街並み。

住吉の大楠

MAP3 D-5



旧住吉神社の境内にあった樹齢300年以上ともいわれる大楠。

すみよし ごてん
住吉御殿

MAP3 D-5



佐伯城三の丸御殿の玄関・広間部分を解体し、船頭町に移築。

すみよしじんじゃ じょうや とう
住吉神社と常夜灯

MAP3 D-5



常夜灯の台座には、藩の書物奉行・明石秋室の一漢詩が刻まれています。

だいにちじ
大日寺

MAP3 C-3



九州八十八カ所三十番目の札所。本堂や山門は江戸時代後期の建築。

食べる

かくじょう
田舎料理 鶴城

MAP3 E-1



昭和35年創業、ごまだしうどん、おでん、一品料理、地酒、ぜひ味わって下さい。

【住】佐伯市向島2-11-37
【電】0972-23-2549
【営】17:30～
【休】不定

いち え じん
旬彩 一会・仁

MAP3 E-2



佐伯でとれた天然のすっぽんや、もくずがにで作った鍋料理、地魚を使ったコースを提供。

【住】佐伯市向島2-23-15
【電】0972-23-2065 【FAX】0972-23-2065
【営】完全予約制(当日不可) 【休】不定休
Instagram: @ichiejin

イチエ
ICHIE

MAP3 E-2



ごまだしうどん、ごまだしべろんチーノ、牛すじカレーライスが食べれるお店。

【住】佐伯市向島2-23-20
【電】090-7736-9839
【営】12:00～14:00
【休】不定休



La Nature ～ラナチュール～

MAP3 D-1



ソムリエがセレクトするワインと佐伯の食材を活かした創作料理が楽しめる店。

【住】佐伯市大手町2丁目2番50号藤原ビル1F
【電】070-9118-5553 【休】水曜・日・他
【営】18:30～24:00 (LO23:00)

スローカフェ・茶蔵

MAP3 B-3



体が喜ぶ食材で作る「玄米&ベジ」ランチのあるオーガニックカフェ。

【住】佐伯市船頭町14-28 (宝来家旅館内)
【電】0972-22-0120
【営】11:30～
【休】不定休
Instagram: @chakrash

KITCHEN&BAR SAVOY MAP3 C-2



ジャズが流れる空間で佐伯産中心の料理はいかが？スパイスの効いたカレーもおすすめ。

【住】佐伯市大手町3-3-5
【電】0972-22-0814 【休】火曜日
【営】11:30~14:00(LO13:20)
17:30~21:00(LO20:20料理のみ)
21:00~バータイム
Instagram: @savoy_at_saiki

つなぐ茶屋 MAP3 C-2



日本茶専門店がプロデュースする本格派日本茶カフェ。抹茶を使ったドリンクやスイーツも楽しめます。

【住】佐伯市船頭町2-43 浅利ビル1F
【電】0972-28-6811
【営】11:00~17:30
【休】火曜日、水曜日
Instagram: @tsunaguchaya

喫茶ポポラス MAP3 A-4



地元産の原材料を出来る限り使用し、手間ひまかけ手作りにこだわっています。

【住】佐伯市船頭町12-20
【電】080-3372-2977
【営】11:00~18:00
【休】月曜日~木曜日
Instagram: @kissa_populus

飲み処 喰い処 佐伯二八 MAP3 B-2



創業60年以上、古くから佐伯市民の大众食堂、酒場として親しんで来てもらいました。

【住】佐伯市大手町3-3-17
【電】0972-22-1337 【休】水曜日
【営】11:00~15:00/17:00~22:00
土日祝日は11:00~22:00
Instagram: @nippachi_28

さいきりーふ MAP3 B-1



一人営業の小さなお店です。手作りごまだしの料理、チキンカレーがおすすめ。予約で時間外営業可。

【住】佐伯市大手町3-2-6
【電】090-8588-2387
【営】11:00~20:00
【休】月曜日、火曜日、その他不定休
Instagram: @saikileaf.maya

喰り処 すいげん 粹元 MAP3 E-2



ラーメン好きの店主が独学で作る新しい佐伯の味。

【住】佐伯市向島2-11-33 【電】なし
【営】平日
11:00~14:00/18:00~22:00
週末(金・土)
11:00~14:00/18:00~24:00
(LO閉店の10分前)
【休】月曜日
Instagram: @suigen_susuridokoro

旬な情報が満載

道の駅のご紹介



道の駅 宇目

住 佐伯市宇目大字南田原2513-5 ☎0972-54-3090

道の駅宇目は、宮崎県境の国道 326 号沿いに銀色に光る唄げんが大橋のそばにあります。自然美と人工美が調和する本駅でホッとひと息つきませんか。

道の駅 かまえ Buri Laboratory

住 佐伯市蒲江大字蒲江浦5104-1 ☎050-5527-1818

道の駅かまえは、東九州のほぼ中央部、大分県の最南端の海岸部にあります。豊富で新鮮な海産物を中心とした特産品や海の幸を堪能できます。

道の駅 やよい

住 佐伯市弥生大字上小倉898-1 ☎0972-46-5951

道の駅やよいは、国道 10 号沿いにあります。農林産物の即売や郷土料理が味わえる「弥生びかいち」や、番匠川に生息する淡水魚などを生態展示する「番匠おさかな館」、旅の疲れを癒す「やよいの湯」があります。

オーラン クラフト ブルワリー

Orang Craft Brewery MAP3 B-3



佐伯市初のビール醸造所。立ち飲みで常時4~7種類のビールが楽しめます。テイクアウトも可能です。

【住】佐伯市大手町3-5-7
【電】080-3799-2767 【休】月曜日
【営】平日17:00~22:00
土日12:00~22:00

遊酒処 のん喜

MAP3 D-3



港にある佐伯地魚ののん喜の2号店。豊後水道で育った地魚を中心に居酒屋メニューも豊富にあります。

【住】佐伯市向島2-20-14
【電】0972-23-5512
【営】17:30~23:00
【休】月曜日

カフェレストラン バル/BAL MAP3 D-3



パスタ、カツ、オムライス、他定食など豊富なメニューを提供しています。テイクアウト可。(要電話)

【住】佐伯市船頭町1-24
【電】0972-22-5201 【休】日曜日
【営】10:00~15:00 (LO14:00)
17:30~20:00 (LO19:00)



買う

ヨハク

MAP3 B-4



ドーナツ、マフィン、ブラウニーなど毎日のおやつのような素朴なお菓子のお店です。

【住】佐伯市船頭町13-11 FLOAT 1階
【休】不定休 Instagramにてご確認ください。
Instagram: @yohaku_oyatsu

クラシカ
KURASiKA

MAP3 C-1



リユースとエシカル雑貨のお店です。人と地球にやさしい商品を取り揃えています。

【住】佐伯市大手町3-2-2
【電】0972-22-1525
【営】10:00~19:00
【休】火曜日

きんこうえん
錦幸園

MAP3 C-3



「やき鮎」は、炭火で三昼夜にわたりじっくりと焼き上げた逸品。

【住】佐伯市船頭町2-21
【電】0972-22-7355
【営】9:00~17:00

こうじ や ほんてん
糍屋本店

MAP3 B-3



元禄2年創業以来の技法と心意気を受け継ぎ、糍や糍製品を製造販売しています。

【住】佐伯市大手町3丁目4-11
【電】0120-166-355
【営】9:00~17:00 【休】日曜日・祝日
Instagram: @kojiyahonten

しのぎせいか
(有)篠崎製菓

MAP3 B-4



佐伯の菓子「志きし饅頭」の味を唯一継承し、全国菓子大博覧会などで数々の賞を受賞。

【住】佐伯市船頭町13-3
【電】0972-22-0586
【営】9:00~17:00
【休】日曜日・祝日

佐伯中心部



佐伯中心部

見る

ごしよみょうじんじや

五所明神社



MAP4 B-3

創祀から1200年を超える神社。幕末のころに神官を勤めた橋迫春輔は学者・歌人として有名。

番匠川と水鳥



MAP4 E-1

九州屈指の清流では、初夏になるとホタルが乱舞。中流域にはコサギなどの水鳥も生息。

のう か やま

濃霞山

MAP4 D-1



佐伯海軍航空隊の軍事施設が建設されていたため、コンクリート地下壕などの戦跡が点在しています。展望台からは、隣接した佐伯重工業の進水式や日々の造船の様子を見ることができます。

佐伯市平和祈念館やわらぎ MAP4 E-1

後世に戦争の悲惨さを伝え、平和な社会を未来につなぐ目的で建設。当時を知ることができる資料を展示。

【住】佐伯市鶴谷3-3-12 【電】0972-22-5700

【営】9:00～17:00（入館は16:30まで）

【休】月曜日（祝日の場合は、翌日休館）

年末年始（12/29～1/3）

【料】大人300円、小・中・高校生100円（15人以上の団体は大人200円、小・中・高校生50円）

食べる

買う

うなぎのみやた MAP4 D-2

創業50年、九州の国産鰻を使用した鰻料理。その他丼物、うどん類、一品料理。ぜひご家族で！

【住】佐伯市東町14-3

【電】0972-22-3238

【営】11:00～21:00

【休】月曜日

中国料理 香春 MAP4 D-5

魚市場から直接仕入れた魚介類を使った中華が味わえます。

【住】佐伯市中の島1-16-22

【電】0972-23-2876

【営】11:15～14:30（LO14:00）

17:00～21:00（LO20:30）

【休】月曜日

欧風家庭料理の店 KOYAMA MAP4 C-1

佐伯の新鮮な海の幸を使ったメニューが人気。コース料理は前日まで要予約。

【住】佐伯市日の出町2-11

【電】0972-22-9339

【営】ランチ11:00～14:30

ディナータイム15:00～16:30

ディナー（火～木）17:00～19:00

（予約で21:00まで可）

ディナー（金～日）17:00～21:00

（LO20:00）

【休】月曜日

たけず 竹寿し MAP4 D-5

毎朝市場で天然の一番良いものを仕入れ、寿司ネタやてんぷらに。

【住】佐伯市中の島東町1-11

【電】0972-24-2488

【営】11:00～14:30（LO13:45）

17:00～21:30（LO20:30）

【休】水曜日（営業時間内に閉店する場合あり）

鳥料理 由布 MAP4 D-5

鍋で作った「ジャンボ茶碗蒸し」などの一品料理も充実。

【住】佐伯市中の島1-16-18

【電】0972-23-3350

【営】11:00～14:00（LO13:30）

17:00～21:00（LO20:30）

【休】火曜日、第2水曜日（火曜日、水曜日連続）

はな月 MAP4 C-4

地魚・地酒は勿論、自社加工した精肉でジビエ料理も楽しんで頂けます。

【住】佐伯市中村東町5-23

【電】0972-23-0073

【営】17:00～23:00

【休】日曜日・月曜日

ふくずし 福寿司 MAP4 C-4

ネタは季節によって異なります。

地元で取れた新鮮な旬の魚介類をはじめ、全国の極上ネタが並びます。

【住】佐伯市中村東町4-11

【電】0972-23-1806

【営】17:00～21:00

【休】日曜日（月1回 日・月連休あり）

ふぐの柳井

MAP4 D-2



豊後水道の天然フグを問屋価格で提供。海の幸が楽しめます。前日までに必ずご予約ください。

【住】佐伯市野岡町1-8-27
【電】0972-23-4569
【営】17:00~22:00
【休】4~9月(営業は10~3月)
Instagram: @fugu_yanai

みやこ寿し

MAP4 A-5



旬の新鮮な地物を選び、上品さ、清潔さにこだわった寿司を提供。

【住】佐伯市鶴岡町2-6-30
【電】0972-23-5993
【営】11:00~13:30/16:00~20:00
【休】月曜日

味愉嬉食堂

MAP4 C-5



味愉嬉のごまだしは臭みがなく、ゴマの香りとエソの風味のバランスが絶妙と評判。

【住】佐伯市中村南町7-25(駐車場あり)
【電】0972-23-7240
【営】11:00~
【休】火曜日

フランス料理
ムッシュ・カワノ

MAP4 D-2



地元の有機野菜をふんだんに使って、お客様のご希望に合わせたオリジナルのメニューを提供しています。

【住】佐伯市東町6-26
【電】0972-24-2423
【営】11:00~22:00(完全予約制)
【休】不定休

旬彩まるた

MAP4 D-5



佐伯で水揚げされた魚や旬の野菜を活かした創作懐石をご用意しております。

【住】佐伯市中の島1-1-65
【電】0972-23-6605
【営】11:30~15:00/18:00~22:00
【休】不定休 完全予約制

イタリアン
カフェ ビストロ甲内モルト・ポー

MAP4 C-5



“あっと喜ぶおいしいものをつくりたい”をモットーに素材にこだわった料理を提供しています。テイクアウトも◎

【住】佐伯市中村南町9-3
【電】0972-22-6446 【休】水曜日
【営】11:30~15:00/17:00~22:00
Instagram: @bistro-kohei

波平食堂

MAP4 C-4



魚が美味しいと言われる佐伯で今日は何が美味しいのか…スバリそれが楽しめる店でありたい。

【住】佐伯市中村東町2-1 センタービル103号
【電】0972-28-5821 【休】日曜日
【営】11:30~14:00/17:30~ 土祝17:30~
Instagram: @connoisseur_middleman_namihei

OOIWA

MAP4 E-5



スローフード、手づくり、素材、職人のこだわりで美味しい料理を提供しています。生パスタ、石窯ピッツァを中心としたイタリア料理をぜひ。テイクアウトも充実。

【住】佐伯市中の島東町3-36
【電】0972-24-3535
【営】11:00~15:00(L014:00頃)
18:00~22:00(L021:00頃)
【休】日曜・第2月曜 多少変更有

レストラン喫茶いさりび

MAP4 D-3



地域の皆様に支えられ、30年以上の歴史を刻む事が出来ました。

【住】佐伯市長島町1丁目6-6
【電】0972-23-8737 【休】日曜日
【営】10:00~21:00

洋食アイロネ

MAP4 A-5



地域の方に愛される町の洋食屋さん。創作バスタや地元産のジビエ料理がおすすめ。

【住】佐伯市鶴岡町1丁目2-34

【営】11:00~14:00
18:00~22:00 (LO21:00)

【休】火曜日、第2・4水曜日

Instagram: @airone_cuisine

地のもの海のもの山のもの有亮 MAP4 D-5



佐伯の極上の魚十旬の食材+職人技をお愉しみにいただけます。ワインや日本酒のペアリングも。(2日前までの完全予約制)

【住】佐伯市中の島2-2-30

【電】0972-23-3200

【営】19:00~22:00 / (土) 18:00~22:00

【休】日曜日、月曜日

さんかいろう 中華料理 山海楼 MAP4 E-5



ボリュームたっぷりの町中華です。中華定食、天津飯、餃子が人気です。

【住】佐伯市新女島2丁目7165番地1

【電】0972-22-0015

【休】火曜日、水曜日、不定休

【営】11:30~14:30、18:00~21:00

うおきや
魚喜家

MAP4 C-5



鶴見漁港で水揚げされた、豊後水道の新鮮な魚にこだわって提供しています。

【住】佐伯市中村西町2-16

【電】0972-23-2250

【営】17:00~22:00

【休】日曜日

やたいむら
ザ・屋台村

MAP4 D-5



お店では、お芋のかりんとうが大人気です。

【住】佐伯市中の島1-13-19

【電】090-9470-9758

【営】10:00 ~ 売次第終了

【休】Instagramを確認してください。

Instagram: @yataimura.tatsuya

かりん
焼肉 華菓

MAP4 C-4



唯一、1人焼肉が出来るお店!!お1人様からでも大歓迎。

【住】佐伯市常盤西町1-16

【電】080-5280-3857

【営】11:30~13:30 (LO13:00) ※月火水のみ
17:30~22:00 (LO 21:30)

【休】木曜日

ほうにちかぐらめんこうぼう
豊日神楽面工房

MAP4 D-5



丹精込めて打たれる迫力と気品に満ちた各種神楽面。神楽に、家宝に、大好評!

【住】佐伯市中の島3-12-33

【電】080-1751-0945 【FAX】0972-23-8336

【営】9:00~18:00 【休】不定休

E-mail: smpkn.kamigaminobuya@gmail.com

エンシャ
Ensha

MAP4 C-5



一点物の作家作品、生活雑貨、燻製ナッツなどカフェスペースにてスイーツやドリンクもお楽しみ下さい。

【住】佐伯市中村南町5-14

【電】0972-30-1014

【営】木曜日、金曜日、土曜・日曜どちらか
10:00~18:00

【休】月曜日、火曜日、水曜日

土曜・日曜のどちらか

Instagram: @ensha_yy

かくすいあん
鶴粋庵 (お茶の鶴見園)

MAP4 D-4



昭和43年創業の日本茶販売店。知覧茶を中心に急須やカップもお手頃価格から多数取り揃え。試飲もぜひお気軽に。

【住】佐伯市長島町2-2-8

【電】0972-22-4361 【FAX】0972-24-2016

【営】9:00~18:00

【休】日曜日・祝日

※イベント営業はSNSより、ご確認下さい。

E-mail: info@tsurumien.co.jp

Instagram: @tsurumien

公式LINE: @zly3863m

はな
花のかわむかい

MAP4 C-4



お客様のご希望に添えるよう日々努力しています。

【住】佐伯市常盤南町3-23
【電】0972-24-1534 【休】なし
【営】9:00~21:00
【E-mail】kawamukai@saiki.tv

うん しん
雲心 だるま

MAP4 A-5



おかずに、晚酌のお供に、小腹が空いた時にもぜひどうぞ。オードブルの注文也可。

【住】佐伯市鶴岡町2-15-18
【電】0972-24-2553
【営】11:00~21:00
【休】月曜日 祝日の場合は営業 翌日休み

佐伯中央花店

MAP4 C-3



お花のこと、なんでも気軽にご相談ください。

【住】佐伯市常盤西町9-20
【電】0972-28-6611
【営】9:00~19:00
【休】なし

佐伯中心部

太陽農園

MAP4 D-5



自家製の薫製品と手作りの木工品を販売しています。

【住】佐伯市中の島2丁目21-14
【電】0972-24-1603
【営】9:00~17:00(月~金曜日)
【休】土曜日、日曜日、祝日

しゃくま だけ ざてん
尺間嶽酒店

MAP4 A-5



昭和初期創業築もうすぐ100年の古民家酒屋。主に地元の蔵の清酒・焼酎を取り揃え、ワイン、梅酒も用意。「角打ち」スペースもあります。

【住】佐伯市鶴岡町3丁目8-11
【電】0972-22-1085
【FAX】0972-22-1088
【営】9:00~20:00※配達等で留守の場合あり
【休】日曜日

(株)マルミヤストア

MAP4 D-2



佐伯市内にマルミヤストア6店舗、新鮮市場1店舗、アタックス1店舗を営業しております。

【住】佐伯市野岡町2-1-10 (本社)
【電】0972-23-8111
【営】【休】HPをご参照ください
【HP】<https://marumiya-store.co.jp>

佐伯寿司

黒潮おどる豊後
水道の海の幸と
佐伯の寿司職人
の粋が生んだ
佐伯の食文化

黒潮の極!
佐伯寿司海道

旬の種類豊富な地物ネタを使って握るのが佐伯寿司の魅力です。
(黒潮の極 佐伯寿司海道世話人会)

参加店舗名	住 所	T E L
味処 まこと寿し	佐伯市内町7-18	0972-25-1155
亀八寿司	佐伯市中村南町7-12	0972-22-5818
佐伯回転寿司マルマン	佐伯市城下東町1-13	0972-28-5600
しらなみ鮓	佐伯市上浦大字津井浦479-1	0972-32-3126
鮮度壱番	佐伯市葛港3-21	0120-413-780
第三金波	佐伯市内町3-28	0972-22-5252
竹寿し	佐伯市中ノ島東町1-11	0972-24-2488
福寿司	佐伯市中村東町4-11	0972-23-1806
錦寿司	佐伯市日の出町1-6	0972-28-6512

産地ならではの選りすぐり佐伯みやげ



干物 アジ、カマス、タイなど、豊後水道のうまみを凝縮。



塩糍 塩糍は無添加・無着色。調理のさまざまな場面で活躍させて。



お茶・和紅茶 山間部で育まれたお茶です。



鮎甘露煮 風味豊かに甘辛く炊き上げました。鮎本来の上品な味わいをご堪能ください。



天然塩 丁寧に煮詰めて作ったミネラルもたっぷりの天然塩。



いりこ・ちりめん 豊後水道の良質な魚を厳選。豊富なミネラルとカルシウムを多く含み、味、香りは共に上質です。



地酒・地焼酎 佐伯の山海の幸とともに佐伯のお酒をどうぞ。



牡蠣・ヒオウギ貝 プランクトンが豊富な海で育った牡蠣。カラフルな貝殻が特徴のヒオウギ貝は、贈答用にも喜ばれます。



佐伯ごまだし 魚の身、胡麻をすり潰して、醤油等を混ぜて作る万能調味料。



甘酒 保存料・甘味料を一切使用せず良質の米の甘さを自然に醸しだした甘酒です。



干しいたけ 肉厚で、歯切れもいい、佐伯自慢の特産品。



佐伯のジャム(和栗ジャム、やまももジャム、くわの実ジャム)

保存料や添加物を一切使用せず、濃厚さが特徴の和栗を使ったジャム。

大入島に自生するやまももを島のおばちゃんたちが手作りして製造しているやまももジャム。保存料や添加物を一切使用していません。

栄養価の高いくわの実を使って、直川地区の商工会女性部が製造しているくわの実ジャム。



佐伯藩 菊姫物語 佐伯産イチゴを使用したブラウニー。



佐伯銘菓 歴史と文学の道
佐伯産大豆と塩を使用した乳菓饅頭。



挽茶まんじゅう 高級抹茶を贅沢に練り込んだ餡を使ったお饅頭です。



真珠 とっておきの旅の記念に、真珠アクセサリはいかが。



かぼす(種なし) 種がないので絞りがやすく、果汁も多い。



佐伯ごまだしをモチーフにした人気キャラがめいぐるみに!!

駅前・葛港周辺

MAP 5

駅前・葛港周辺



【住】住所 【電】電話番号 【営】営業時間 【休】定休日・休館日 【料】入場料

居酒屋とり富

MAP5 C-5



店長は、魚釣りが趣味。

【住】佐伯市駅前1-4-6
【電】0972-28-7688
【営】18:00~23:00
【休】日曜日
Instagram: @toritomi_saiki

語らい うま酒 回 KAI

MAP5 C-5



掘りごたつの個室居酒屋。美味しいお料理・お酒で語らいのひとときを…。

【住】佐伯市駅前1丁目4-20
【電】0972-22-0096
【営】火~木 18:00~21:30
金~土 18:00~22:00
【休】日曜日、月曜日
Instagram: @kai_katarai_umazake

食べる

高級焼肉 大將軍 佐伯店 **MAP5 C-5**



黒毛和牛はすべてA-5ランク、焼肉食べ放題コース有り、ランチは500円～

【住】佐伯市駅前1丁目10205-7
【電】0972-28-5829
【営】11:30～15:00
17:00～23:00
【休】なし

佐伯地魚のん喜 **MAP5 B-3**



佐伯の港にある居酒屋。豊後水道で育った地魚を中心に魚料理以外のメニューも豊富。

【住】佐伯市葛港3-34
【電】0972-28-5178
【営】18:00～23:00
【休】月曜日

せん ど いちばん 鮮度壹番 **MAP5 B-3**



豊後水道で獲れた新鮮な魚を使ったお寿司を1貫ずつ並べ、2Fのイートインで食べられます。

【住】佐伯市葛港3-21
【電】☎0120-413-780
【営】9:30～18:00
【休】元日

レストランフェリー **MAP5 C-2**



名物チキン南蛮・チャンポン。海を眺めながら、ゆっくりとご堪能ください。

【住】佐伯市葛港1-1
【電】0972-22-7811
【営】11:00～15:00 (LO14:30)
／18:00～21:00 (LO20:30)
※夜営業は日曜・月曜休み
【休】12/31～1/3

にしき すし 錦寿司 **MAP5 C-4**



ビッグで新鮮なネタの寿司店です。

【住】佐伯市日の出町1-6
【電】0972-28-6512 【休】水曜日
【営】昼 11:00～15:00 (LO14:30)
夜 17:00～21:00 (LO20:30)

しょうりゅう 台湾料理 昇龍 **MAP5 C-5**



メニューにある料理ごとにシェフが交代して独自の味を出す進化系レストランが佐伯に登場!!

【住】佐伯市駅前1丁目7-11
【電】0972-28-6999
【営】11:00～23:00
【休】年中無休

ばんしょうてい 番匠亭 **MAP5 C-5**



旬の魚を豪快に盛り付けた「海鮮丼」が人気。心を込めたおもてなしをご堪能ください。

【住】佐伯市駅前2-4-13 (ホテル金水苑内)
【電】0972-22-8181 【休】なし
【営】昼 11:00～14:00
夜 17:00～20:30

まりあんじゅ&さいき 李白 **MAP5 C-5**



シェフが腕を振るう、色どり豊かで人気のある洋食メニュー。本物の味を受け継いだ本格中国料理「李白」

【住】佐伯市駅前2-4-13 (ホテル金水苑内)
【電】0972-22-8181
【営】昼 11:00～14:00
夜 17:00～20:30
【休】(洋食)月曜日／(中華)火曜日

はくりゅう 白龍 **MAP5 C-5**



【住】佐伯市駅前1-4-15
【電】0972-22-8088
【営】11:40～14:00／18:00～21:00
日曜日は昼営業のみ(不定休)
【休】木曜日

買う

いずも どう

出雲堂

MAP5 C-5



佐伯代表銘菓・内閣総理大臣賞「挽茶まんじゅう」を、郷土のお土産にどうぞご利用ください。

【住】佐伯市駅前2-4-1
【電】0972-22-0449 【FAX】0972-23-3847
【営】平日8:00~18:00、日曜日9:30~18:00
【休】元日

やまちゅうちよくばいてん

山忠直売店

MAP5 D-4



プチマリンやひじきふりかけ等、自社で製造した海藻加工品や佐伯の新鮮な海の幸を販売。

【住】佐伯市鶴谷町1-4-30
【電】0972-22-3344 【FAX】0972-22-3345
【営】9:00~17:30
【休】日曜・祝日・指定土曜・夏季・年末年始
【E-mail】spwm8d49@feel.ocn.ne.jp

駅
前
・
葛
港
周
辺

うみ いちば まる
さいき海の市場

MAP5 B-2



大分県南の海の幸・山の幸が大集合!大型農水産物直販所。価格が○・品揃えが○・鮮度が○。

【住】佐伯市葛港3-21
【電】☎0120-167-077
【FAX】0972-24-0077
【営】9:30~18:00 【休】元日
【E-mail】info@saiki-uminoichiba-maru.com
Instagram: @saiki_uminoichiba_maru

仕出し まつき

MAP5 B-3



新鮮な魚介類を料理(仕出し・ごまだし)に使用。(佐伯魚市仲買組合員)

【住】佐伯市春日町3-10
【電】0972-23-1074 【FAX】0972-23-1074
【営】8:00~18:00
【休】水曜日

せいけいかいさん
清家海産

MAP5 B-4



佐伯で育った魚をご賞味ください。

【住】佐伯市春日町3-25
【電】0972-22-0739
【FAX】0972-24-3566

かいざん
マルヨシ海産

MAP5 B-3



良質で美味しい海産物を!厳選した、佐伯いりこ、ちりめん、塩干物はお勧めです。

【住】佐伯市春日町6-8
【電】0972-23-1348
【FAX】0972-23-1348
【営】7:30~19:00 【休】なし

かつぎょ
わかえびず活魚センター

MAP5 B-2



毎日開催の朝市は新鮮さが大人気!! 市外・県外のお客さんにも大好評を頂いています。

【住】佐伯市葛港1
【電】0972-23-1773
【FAX】0972-23-1773
【営】9:00~15:00
【休】日曜日(市場が休日の為)



大入島



見る

たいしょうてんのう ちゅうひつ きねん ひ

大正天皇「駐蹕記念碑」

MAP6 B-4



明治44年に豊後水道で行われた海軍大演習に参加していた大正天皇。右間浦に上陸し、山に登って佐伯湾を眺望したことから、大正3年、その場所へ記念碑が建てられました。

日向泊「神の井」と神の井展望台

MAP6 C-2



日向泊の海岸に立ち寄った神武天皇が弓を突き立て「水よ、出でよ」と言うところから、清らかな水が湧き出たという伝説の井戸。展望台からは佐伯湾の風景が一望できます。

遠見山

MAP6 B-3



海抜0mから約1,000歩で頂(いただき)に達する小さな山。自然を身近に感じられ、頂上からは佐伯市街地や豊後水道、四国を望むことができます。

九州オルレ さいき・大入島コース

MAP6



波の音を聞きながら歩く海岸沿いや、四国や豊後水道のほか、佐伯市街地を一望できる360度パノラマの「遠見山展望所」、島の今昔を肌で感じられる集落道など、島ならではの特徴を活かしたコースとなっています。

大入島オルレセンター【電】090-2474-3866

人形ばえと万葉の歌碑

MAP6 C-1



角度によっては人形に見えるという岩「人形ばえ」。そのそばの岩には、豊後の国の海人が詠んだとされる、永遠に変わることのない愛を誓った歌を刻んだ歌碑があります。

おおいにゅうじましよくさいかん

大入島食彩館

MAP6 B-3



オルレや魚釣りにご利用いただける宿泊、食事などをご用意しています。

【住】佐伯市大字久保浦1059-11

【電】0972-24-8550

【営】9:00~17:00 【休】水曜日、年末年始

Instagram: @onj_ssk

佐伯 郊外

MAP 7

佐伯 郊外



木立方面

おとな おこうえん さくら
大中尾公園の桜

MAP1
E-5



水とふれあえる公園。桜の名所として知られています。

木立方面

もどえさん
元越山

MAP1
F-5



標高581mながら日本屈指の展望。日の出スポットとしても有名。

堅田・青山方面

さいき しそうこうとうどうこうえん
佐伯市総合運動公園

MAP7
B-5



総合体育館や佐伯市民プールなどの体育施設が集まっています。

上岡方面

じゅうさんじゅうのとう
十三重塔

MAP7
B-3



鎌倉時代の造立と推定。ところどころに塗彩の跡が認められ、造立当初の華麗さがしのばれる。

西上浦・八幡方面

おのみやはちまんしゃ
大宮八幡社・ジョーヤラ

MAP7
C-1



大漁旗で彩られた船の上では、「ジョーヤラ」という掛け声とともに、力強い踊りが披露されます。

上岡方面

わかみやはちまんしゃ
若宮八幡社

MAP7
C-3



建久年間に城山の山頂から移したといわれています。

見る

佐伯郊外の見どころ

佐伯湾方面

旧佐伯海軍航空隊掩体壕

MAP7
D-3

空襲を受けた際、戦闘機が退避するための掩体壕。佐伯海軍航空隊基地跡にあり、現在は2基残っています。現存するものは少なく、国の登録有形文化財となっています。

上岡方面

しらかた い せき
白濁遺跡MAP7
C-3

弥生時代中頃の竪穴住居跡や土器など多くの遺物が出土。

堅田・青山方面

くろさわとうこうあん やまざくら
黒沢東光庵と山桜MAP1
C-6

義賢寺の末庵。国木田独歩が桜見物に訪れて一首を詠んでいます。

食べる

買う

創作串あげ 鶴

MAP7 C-3



こだわりの食材で目の前で揚げたあつあつの串揚げを楽しんで頂きたいです。

【住】佐伯市若宮町4-49
【電】070-2380-1194
【営】18:00~22:00 ※完全予約制
【休】日曜日・月曜日 駐車場7台

café MARY.

MAP7 B-5



手づくりこだわったスイーツやドリンクを提供しています。開放的な空間で非日常のひとときをお過ごしください。

【住】佐伯市大字長良77-1
【電】0972-30-1256
【営】11:00~16:30 (LO16:00)
【休】不定休

coffee5

MAP7 C-4



自家焙煎のネルドリップ珈琲専門店。里山の景色を眺めながら、ゆっくりとした時間を過ごしてください。

【住】佐伯市大字池田1184-1
【電】0972-22-5001
【営】11:00~18:00(LO17:30)
金土 11:00~21:00(LO20:30)
【休】月曜日
(祝日の場合は営業、翌火曜定休)
Instagram: @coffee5

じかばいせんこうぼう

コーヒー

自家焙煎工房 モカ珈琲

MAP7 B-3



ログハウス風な建物の自家焙煎珈琲のお店です。できるだけフレッシュな珈琲をお届けしたいので少量焙煎をしています。
店内は広く、ゆっくりとくつろげます。
お食事16時まで、カフェタイムは閉店まで出来ます。テラスも有りますのでわんちゃんと一緒ににお席につけます。

【住】佐伯市上岡2311-1
【電】0972-23-6222
【営】11:00~18:00
(食事LO16:00 カフェLO17:30)
【休】火曜日 水曜日 お盆、お正月あり
Facebook インスタあり(自家焙煎工房モカ珈琲)
Instagram: @mochacoff

(株)お菓子のうめだ

MAP7 C-3



一番新鮮で、良質の食材にこだわり、美味しいお菓子を追求し続ける店。

【住】佐伯市鶴望寺田2616-4
【電】0972-24-1231 【FAX】0972-24-1381
【営】9:00~19:00 【休】なし
【Email】okasino_umeda@honey.ocn.ne.jp

あげパンカー フクミミ



懐かしい学校給食のあげパンの味を再現しました。いつでも揚げたてをどうぞ！

【住】販売場所・時間等は、電話、Facebook、Instagram等でご確認ください。
【電】090-1970-1964
【休】土曜日、日曜日、月曜日
Instagram: @bakeryfukumimi

フリー
モール **サンリブさいき** MAP7 B-3



毎週火曜日は大均一祭。
11日、22日は並日市開催中!

【住】佐伯市鶴岡西町2-153
【電】0972-24-2006 【FAX】0972-20-0008
【営】9:00~21:00 【休】なし

ぶんど銘醸 こうじ もり
株式会社 **麴の杜** MAP7 B-3



西日本唯一の見学のできる甘酒工場。甘酒の
試飲やお買い物に最適。

【住】佐伯市大字上岡字船河内2810-28
【電】0972-48-9386 【FAX】0972-48-9075
【営】10:00~17:00
【休】木曜日

Sweets House Miyabi MAP7 B-3



地元の野菜を使ったケーキや品質の高い生ク
リームを使用した洋菓子、焼き菓子など販売。

【住】佐伯市鶴岡西町1丁目187番地2
【電】090-4357-3800
【営】10:00~18:00 【休】月・日曜日・祝日

ひもの屋 ヤマジン MAP7 D-3



素材を厳選して作った「干物」は格別の旨さ。
『ごまだし』や簡単調理の加工品も好評!

【住】佐伯市西浜3-8
【電】☎0120-014-778 【FAX】0972-22-4469
【営】8:00~17:00
【休】土曜日、日曜日、GW・盆・年末年始
【Email】info@himonoya-yamajin.jp

たこやき屋っちMOMO MAP7 D-4



地だこ・地ねぎを使用。出川さんも来店。
大分たこやきフェス初代グランプリ受賞。

【住】佐伯市上灘9804-86
【電】0972-28-3514
【営】11:00~17:00
【休】月曜日、木曜日、臨時休業有り
【Email】aiu-kmomo1@saiki.tv
<https://www.aiu2012.jp/aiu01>

月うさぎ 株式会社古川製菓 MAP7 D-3



出来立てのお菓子をそのままお客様へ。和菓子・
洋菓子・ドリンク・雑貨をご用意しております。

【住】佐伯市女島2丁目9035番地1
【電】0972-22-0099 【FAX】0972-22-0083
【営】9:00~19:00 【休】1月1日
【Email】info@tsukiusagi-saiki.com

おすすめの散歩道

佐伯にお越しの際は、
ぜひゆっくりと散歩へ
お出かけください。
澄んだ空気と季節ごと
の情景が、心癒やして
くれます。



歴史と文学のみち MAP2 A-2

毛利二万石の城下町として栄え、江戸時代の
面影が色濃く残る中心部では、佐伯城跡を背
景に構えた櫓門から養賢寺を巡る約700m
の道のを「歴史と文学のみち」とし、白い壁
の土塀や石畳が続くこの通りは、昭和61年に
「日本の道100選」に選定されています。



佐伯城跡(城山) MAP2 A-2

手つかずの自然が多く
残っている標高約140
mの城山には、4つの登
山道があります。シカや
ムササビ、オオイタサン
ショウウオも生息。



野岡緑道 MAP4 D-2

鉄道の引込線を利用した延
長約1.2kmの細長い公園。
歩道の両側に植えられた
様々な木々を見ながら散策
できます。4~5月には藤棚
のトンネルが楽しめます。



佐伯 郊外（全域）





MAP8 F-2



【住】 佐伯市上浦大字浅海井浦342-6
【電】 0972-32-2012
【営】 8:30~18:30
【休】 日曜日

MAP8 F-1



【住】 佐伯市上浦大字浅海井浦277-1
【電】 0972-48-9388
【FAX】 0972-48-9387

木村製菓

MAP8 F-2



すべての菓子は、個性満天の手作り商品。
海辺に有る、小さなお菓子屋です。

【住】佐伯市上浦大字浅海井399 (あさむい駅前通り)
【電】0972-32-2029
【営】7:00~18:00
【休】日曜日

かみうら元氣院KATARU

MAP8 F-1



より元気になる場所。海が見えるカフェも併設しています。

【住】佐伯市上浦大字津井浦1460-8
【電】090-3544-6763
【営】9:00~17:00(不定期で16:00)
【休】木曜日
Instagram: @kamiura_kataru

塩湯

MAP8 F-2



天然海水風呂とお
食事ができるお店
です。お風呂上が
りにソフトクリ
ーム、シェークも食
べられます。



【住】佐伯市上浦大字浅海井浦2920-3
【電】0972-27-8309
【営】お風呂 10:00~22:00
お食事 11:00~20:30
【休】水曜日

鮓駒

MAP8 F-1



豊後水道の美味しい海の幸をお寿司と鉄
板焼きで。

【住】佐伯市上浦大字津井浦1461
【電】0972-32-3833
【営】12:00~14:00 / 17:00~22:00
【休】火曜日、第3月曜日



南ヶキ大使館 クアンカ・ドーネ

MAP8 E-3



地元産の素材にできる限りこだわって、お客様に喜ん
でいただける焼菓子やケーキをご用意しています。

【住】佐伯市弥生大字井崎1256-1
【電】0972-46-2998
【営】10:00~19:00
【休】水曜日(祝日、イベントの場合は営業)
月に1度水曜日

たこ もり
蛸の杜

MAP8



本当の大阪のふわトロのたこ焼きを食べた
い方は見かけたらお立ち寄りください。

【住】販売場所・時間は電話、Instagram
等でご確認ください。
【電】080-6444-2255
Instagram: @tako.no.mori

道の駅 やよい

MAP8 E-3



【住】佐伯市弥生大字上小倉898-1
【電】0972-46-5951
【営】8:30~17:30
【休】元日

ピッツェリア パードランド

MAP8 E-3



本格的なピッツァ、パスタを提供しデザート、
コーヒー類にも力を入れています。

【住】佐伯市弥生大字小田94-2
【電】0972-46-2527
【営】11:30~21:00
【休】毎週金曜日

愛の里工房

MAP8 D-3



美味しいヘルシー雪ん子寿しはきのご料理コンクール日本一です。『平成12年度・第14回きのご料理コンクール全国大会』で最優秀賞・林野庁長官賞をダブル受賞以来、佐伯を代表する郷土料理となっています。

【住】佐伯市本匠大字宇津々2012-4

【電】0972-56-5417

【営】7:00~15:00 *配達等で留守にすることがあるので要予約です。

【休】木曜日 *別途土日において、イベント参加の際はお休みをいただきます。

水車茶屋 なのはな

MAP8 D-3



蕎麦・竹の子寿司・因尾茶・プリン等を提供しています。そば打ち体験は、要予約制です。目印は、18.18mの大水車！小半森林公園キャンプ場の受付もこちらから。

【住】佐伯市本匠大字小半107

小半森林公園キャンプ場内

【電】0972-56-5566 【営】11:00~14:00

【休】年末年始、荒天時臨時休業あり
キャンプ場は事前予約のみ年中無休

佐伯郊外（全域）

本匠

Honjyo

カフェ イス

Café is

MAP8 E-3



【住】佐伯市本匠大字笠掛1583-1

【営】12:00~16:00

【休】不定休

Instagram: @cafebusis

うちなあ ちゃや

沖縄茶屋 ゆいまる

MAP8 E-3



本匠で沖縄を感じる事ができる小さな茶屋です。テラスには番匠川の見えるプランコ席もあります。

【住】佐伯市本匠大字風戸1347-1

【電】080-5206-5619

【営】11:00~14:00 (LO13:30)

【休】火・木・土・日(第3日曜のみ営業)

予約なし、現金払いのみ

宇目

Ume

道の駅 宇目

MAP8 B-6



唄げんか大橋を眺む自然豊かなロケーションが魅力の道の駅です。九州No1に輝いたことのある特大の唐あげや期間限定の栗餡たっぷりの唄げんか焼きをぜひお楽しみください。

【住】佐伯市宇目大字南田原2513-5

【電】0972-54-3090

【営】10:00~17:00

【休】1/1、1/2、第3木曜日

みやもと 味道楽ししの里

MAP8 C-5



創業50年以上！大分県内のジビエを取り扱う精肉・飲食店です。

【住】佐伯市宇目大字千束2127-2

【電】0972-52-1209

【営】11:00~21:00

【休】月曜日・火曜日

Ryuo

MAP8 B-5



とどろのバス停のそば、山の豊かな自然の中にあるレストランで食事を楽しんでください。

【住】佐伯市宇目大字南田原1382

【電】0972-54-3502

【営】10:00~17:00

【休】無休

山^{やま}の幸^{さち} 由^ゆ紀^きん子^こ

MAP8 B-5



手羽先唐揚げが人気商品で、ジビエ料理も堪能できます。また、テイクアウトで弁当を求めるお客様も多いお店です。



【住】佐伯市宇目大字小野市うめタウン326
【電】0972-54-3319
【営】11:00～18:00
【休】不定休

テントテントツアーズ MAP8 C-5



佐伯市内を中心に、様々な自然体験を提供しています。夏のキャニオニングツアー（藤河内渓谷）、通年実施のムササビウォッチング（城山）が人気です。

【住】佐伯市宇目大字重岡648-2
【電】090-1084-6670
【休】不定休
【HP】<https://www.tent-tent-tours.com/>
Instagram: @tent_tent_tours

山海^{donburi}の万華鏡^{donburi}

色彩豊かな井の数々

佐伯の四季が織りなす



食のまち 佐伯

直川



Naokawa

ことしよくどう
琴食堂

MAP8 D-4



中太麺とニンニクの効いたこってりスープの佐伯ラーメンが人気。大きな具材たっぷりの食べ応えのあるチャンボンや、チャーハンもおすすめ！

【住】佐伯市直川大字仁田原125
【電】0972-58-2446
【営】11:00～14:00(L013:30)
【休】日曜・臨時休業あり
※Instagramでご確認ください。
Instagram: @koto_shokudou

直川まるごと市場 MAP8 D-4



農産加工品の直売所です。杓つき餅やまんじゅう、みそ、もろみ、ジャム、かりんとうなどの販売をしています。

【住】佐伯市直川大字赤木4-3
【電】0972-58-2800
【営】9:00～17:00
【休】年末年始（12/31～1/3）

みそう
美創

MAP8 D-4



予約受付や
店舗告知は
こちらから



精肉・惣菜をはじめ、幅広い商品を取り揃えています。国産和牛を使用した肉寿司は絶品！オードブルやお弁当のご予約も承っています。

【住】佐伯市直川大字赤木2-4
【電】0972-58-2803
【営】9:30～18:00
【休】年中無休（臨時休業あり）
Instagram: @misou029

めいじょう
ぶんご 銘醸株式会社 MAP8 D-4

BUNGO MEIJO
SINCE 1910
明治四十三年から清酒・焼酎造りを続けている酒蔵です。

【住】佐伯市直川大字横川字亀の甲789-4
【電】0972-58-5855
【営】9:00～17:00
【HP】<https://www.bungomeijyo.co.jp>

直川カントリー倶楽部 MAP8 D-4



佐伯市唯一のゴルフ場です。練習場も兼ね備えています。

【住】佐伯市直川大字上直見3757
【電】0972-58-3111
【営】8:00～15:00 【休】木曜日
【HP】<https://www.natureresort.jp/naokawa>



つるみテラス

MAP8 G-3



年間通して鶴見の旬をお届けできるよう母ちゃんたちで頑張っています。鶴見の美味しいものでお腹いっぱいになってくださいな。

【住】佐伯市鶴見大字地松浦1356-1
【電】0972-30-1170
【営】11:00~15:00 (LO14:30)
【休】火曜日

鶴見食資館

MAP8 G-3



株式会社やまろ渡邊の直営店です。工場直送の干物や水産加工品をお求めいただけます。

【住】佐伯市鶴見大字地松浦1059-1
【電】0972-33-1056
【営】8:00~16:30
【休】日曜日他(夏期・年末年始)



市場食堂 日保丸

MAP8 G-4



米津で獲れた新鮮な魚介類メニューを中心にランチの提供をしています。

【住】佐伯市米津大字色利浦1533-7
【電】0972-30-1038
【営】11:30~14:00 (LO)
【休】水曜日

九州最東端到達証明証

MAP8 H-3

九州最東端を訪れた旅の記念に、「九州最東端到達証明証」を発行しています。(有料)
※記念写真など、九州最東端を訪れた証明が必要になります。(スマホ可)

【問】佐伯市観光案内所
【電】0972-23-3400



詳しくはコチラのQRコードからのご案内しています。



かまえインターパーク海べの市

MAP8 F-6



活魚・活貝の販売が珍しい、佐伯市物を中心に魚、野菜、お土産品が買える直売所です。テイクアウトや焼き小屋もあり、色々楽しめる施設となっております。

【住】佐伯市蒲江大字森崎浦142-16
【電】0972-44-5515
【FAX】0972-44-5516
【営】9:00~17:00
【休】元日(年に数回)
Instagram: @kamaeinterpark

海のレストラン 笑魚

MAP8 F-6



佐伯市の新鮮な魚介類を使った彩り海鮮丼や海鮮ちらしを中心に、春から夏にかけては岩ガキ、秋には伊勢えび、冬には鱈やアオリイカなどを使った季節限定のメニューを味わえる海のレストランです。

【住】佐伯市蒲江大字森崎浦142-16
【電】0972-44-5515 【FAX】0972-44-5516
【営】平日 11:00~14:00 (LO)
土日祝 10:30~15:00 (LO)
【休】大晦日、元日(年に2度ほどメンテナンスで休みあり)
Instagram: @kamaeinterpark

かまえ食堂 井どん MAP8 F-6



蒲江で育った生簀直送のトラフグや新鮮な魚をリーズナブルな価格でお楽しみ頂けます。

【住】佐伯市蒲江大字野々河内浦江川590
 【電】0972-44-0960 【休】月～水(平日)
 【営】木・金・土・日・祝日 11:00～15:00
 Instagram : @kamae_dondon

二代目ラーメンカヨ MAP8 F-5



青い海と空を背景に、赤い暖簾が潮風にはためいていたら営業中。

【住】佐伯市蒲江大字畑野浦117-2
 【電】0972-45-0862
 【営】11:00～14:00
 【休】不定休

正寿し

MAP8 F-6



蒲江の新鮮な魚を使ったお寿司と当店名物の穴子寿しなど海の幸をご堪能ください。

【住】佐伯市蒲江大字蒲江浦2377-1
 【電】0972-42-0321
 【営】11:30～14:00/17:00～21:00
 【休】月曜日

ますの寿司

MAP8 F-6



酢でしめたアジやサバ、イワシが大葉や酢飯となじんだ絶品の「まる寿司」が人気。絶品の漁師町の寿司をご賞味ください。

【住】佐伯市蒲江大字蒲江浦2-3407-1
 【電】0972-42-1711
 【営】12:00～20:00
 【休】火曜日

レストハウス うさぎ亭

MAP8 G-6



元猿海岸を一望できるレストハウスです。主に蒲江で獲れた新鮮な海の幸メニューを提供しています。

【住】佐伯市蒲江大字竹野浦河内2186-2
 【電】0972-42-1951 【休】月曜日
 【営】11:00～14:00 (LO)
 土曜日のみ11:00～21:30 (LO)

道の駅かまえ Buri Laboratory

MAP8 F-5



大分県佐伯市蒲江の道の駅かまえでは地元ならではの海の幸や特産品を堪能できます。

【住】佐伯市蒲江大字蒲江浦5104-1
 【電】050-5527-1818 【休】年末年始
 【営】直売所 9:00～17:00
 レストラン 11:00～14:30 (LO)

caféむぎ(でいーぷまりん)

MAP8 F-7



広い窓から見える雄大な景色が自慢の島唯一のカフェ。深島みそを使ったランチやオリジナルドリンクをのんびり楽しめます。マリンスポーツやみそ作り体験などの受付もこちらです。

【住】佐伯市蒲江大字蒲江浦 深島
 【電】080-5289-2280
 【営】10:00～16:30
 【休】不定休
 【HP】https://fukushima.com

でいーぷまりん

MAP8 F-7



きれいな海が自慢の深島で、シュノーケリングやシーカヤック、みそ作り体験など様々な体験、アクティビティを楽しめます。

【住】佐伯市蒲江大字蒲江浦 深島
 【電】080-5289-2280
 【営】8:30～16:30
 【休】不定休
 【HP】https://fukushima.com

(有)富栄パール

MAP8 F-5



本物の真珠を使ったアクセサリ作り体験

【住】佐伯市蒲江大字畑野浦188-2
 【営】9:00～15:00
 【休】不定休
 Instagram : @tp.tomiei-pearl

ナイト スポット

スナック 池

MAP2 C-4



「やすらぎを貴男に…。いつでも良心価格でお楽しみいただけます。」

【住】佐伯市内町2-7 萩の屋横丁
【電】0972-23-7936
【営】19:00～
【休】水曜日

スナック M's

MAP2 C-4



ゆっくりと、落ち着いた雰囲気でお飲みのお店です。

【住】佐伯市城東町3-27 石田ビル
【電】0972-23-2801
【営】20:00～24:00
【休】日曜日、木曜日

スナック 大川恋次郎

MAP2 D-4



歌って踊って楽しいひとときをお過ごしください。

【住】佐伯市城東町3-28 レインボープラザ1F
【電】0972-28-5587
【営】20:00～1:00
【休】日曜日、月曜日

ブルマーレ

MAP2 C-4



明るく楽しく飲めるお店です。

【住】佐伯市城東町2-20
【電】0972-24-3355
【営】20:00～
【休】日曜日

ぎおん

MAP2 D-4



スタッフの年齢が少々高めですが、女性のお客様も多く楽しい時間を過ごしていただけると思います。皆様のご来店をお待ちしております。

【住】佐伯市城東町3-29
【電】0972-24-2770
【営】19:30～1:30
【休】日曜日

スナック 銀の鈴

MAP2 C-4



古くからやっているお店で、ゆっくりとお話ができます。楽しみながらやっているのです、ご来店をお待ちしております。

【住】佐伯市内町3-27
【電】0972-23-7924
【営】19:00～24:00
【休】火曜日

グレードII

MAP2 C-5



明るく楽しく過ごせるお店です。

【住】佐伯市内町4-24
【電】0972-20-0275
【営】20:00～1:00
【休】日曜日・祝日 ※予約があれば開けます

スナック 19番グリーン

MAP2 D-4



落ち着いた雰囲気のお店で楽しいひとときをお過ごしください。

【住】佐伯市城東町2-16 ナイトプラザ
【電】0972-24-2893
【営】20:00～24:00
【休】日曜日、月曜日

スナック 胡蝶蘭

MAP2 D-4



落ち着いた雰囲気でお客さまが楽しいひと時を過ごして頂きたいとお迎えます。皆様のご来店をお待ちしております。

【住】佐伯市城下町3-29 マリープラザ2F
【電】0972-22-8080 / 090-1971-5071
【営】19:30~1:00
【休】日曜日、月曜日

スナック セラビ

MAP2 C-4



お話しに、カラオケに、明日の仕事の活力に。貴方の気さくなお店です。

【住】佐伯市内町2-7 萩の屋横丁
【電】0972-23-7963
【営】19:30~24:00
【休】月曜日

Non

MAP2 D-4



お気軽にお立ち寄りください。

【住】佐伯市城東町520
【営】20:00~1:00
【休】日曜日、木曜日

バレンタイン

MAP2 E-2



おしゃべりとお酒が弾む心地よいお店です。ぜひお待ちしております。

【住】佐伯市中村南町8-15 ロイヤルビル2F
【電】0972-23-5060
【営】20:00~1:00
【休】日曜日、祝日

Luna

MAP2 C-4



お一人様でも気軽にきて頂ける落ち着いたお店です。

【住】佐伯市城東町3-23丸福ビル1F
【電】0972-22-1818
【営】20:00~翌1:00
【休】日曜日(予約があれば開けます)

ルビー

MAP2 D-4



楽しい雰囲気のお店です。お気軽におこし下さい。

【住】佐伯市城東町4-31-2F
【電】0972-22-2678
【営】20:00~
【休】日曜日

佐伯 ついで歩き



▶元広島東洋カープ監督野村謙二郎さんがキャッチボールした道

佐伯市出身の元プロ野球選手で、元・広島東洋カープ監督の野村氏が生まれ育ったうまいもん通りには、全国からファンが訪れます。



▶イチローロード

「チンコロ姐ちゃん」でおなじみの漫画家・故富永一郎は佐伯市出身。本町通りの一部には、富永作品ゆかりの陶板が並んでいます。



さいき城山桜ホール

MAP3 C-2



館内共用部での飲食自由。コンサートや映画上映など、幅広くイベントを実施。



【住】佐伯市大手町2-2-28
【電】0972-24-2228
【営】8:30~22:30
【休】毎月第2・第4火曜日

(祝日の場合はその翌日の平日) 年末年始 (12/29~1/3)

泊まる

さいき

佐伯セントラルホテル MAP3 E-2



市市中心部に位置し、洗練された空間で、快適な滞在を約束します。

【住】佐伯市向島2-11-33 【休】なし
【電】0972-22-8511 【FAX】0972-22-8364
【営】24時間 【E-mail】central@santetsu.co.jp
【in】16:00 【out】10:00

ビジネスホテル水の子 MAP4 C-3



アットホームな宿です。清潔さを心がけております。気軽にお越し下さいませ。

【住】佐伯市常盤東町1-8 【休】不定
【電】0972-22-2405
【営】16:00~翌10:00
【in】16:00 【out】10:00

ホテル金水苑

MAP5 C-5



JR佐伯駅前のホテル。本館1階の番匠亭では、旬の魚を豪快に盛り付けた「独歩丼」が人気。

佐伯駅から徒歩1分、観光やビジネスにも最適です。

【住】佐伯市駅前2-4-13
【電】0972-22-8181 【FAX】0972-22-8121
【営】「番匠亭」(昼)11:00~14:00
(夜)17:00~20:30
【in】15:00 【out】10:00

ビジネスホテル清風荘

MAP5 B-4



当館は65年以上経営をしています。私で3代目です。板前をしてた為、料理にこだわりが強く佐伯市ならではの新鮮な魚を中心に献立を立ててご提供しています。

【住】佐伯市日の出町2-1 【休】なし
【電】0972-22-1452 【FAX】0972-22-1622
【in】16:00 【out】10:00

ホテル富杵荘

MAP3 D-1

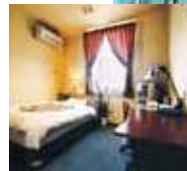

新鮮な旬の素材を使った料理と、心からのくつろぎをご提供。

【住】佐伯市大手町2-2-5
【電】0972-22-0298
【FAX】0972-23-1004
【in】設定なし 【out】16:00

ホテル ルートイン佐伯駅前

MAP4 C-2



この出会い、この場所で

【住】佐伯市駅前2-6-40
【電】050-5847-7410
【FAX】0972-20-5257
【in】15:00 【out】10:00

HOTEL AZ 大分佐伯店

MAP7 B-3



朝食・駐車場無料、無料Wi-Fi有!シングル6,380円(税込)朝食付き。佐伯ICより車で約5分!出張や観光に便利です♪

【住】佐伯市大字上岡字靴ノ木1476-1
【電】0972-20-3301
【in】15:00 【out】10:00
【休】年中無休

民宿とお食事処 ふじ笑

MAP5 A-2



佐伯の魚を使った料理を提供しています。お食事のみのご利用も大歓迎です。(食事時間 17:00~22:00)

【住】佐伯市葛港9-21
【電】0972-28-5222
【FAX】0972-22-0008
【in】15:00 【out】10:00

さんかくワサビ

MAP2 C-4



2019年10月にオープンしたゲストハウス。コワーキングやイベントにもご利用いただけます。

【住】佐伯市内町3-26 2階
【電】080-4051-8629
【in】14:00~18:00 【out】10:00
LINE ID: @807cmbek.

町宿 宝来家

MAP3 B-3



築90年をこえる木造三階の宿。スローフード&ベッドをご提供する、佐伯巡りの拠点。

【住】佐伯市船頭町14-28
【電】0972-22-0120
【in】15:00~ 【out】10:00

釣り宿 赤いやね

MAP6 B-4



原則1グループ10人まで(大人)
素泊3,500円(大人) 小学生以下2,000円
バーベキュー貸出もあります。

【住】佐伯市大字石間浦997
【電】0972-23-2535
【in】15:00~17:00 【out】10:00
【休】年中無休

佐伯ごまだしうどん

佐伯が誇る ご当地 グルメ



100年以上前から市内の食堂で出されてきた「佐伯ごまだしうどん」に使われる「佐伯ごまだし」は、古くから家庭の保存食として作られてきた万能調味料。魚を焼きほぐし、ゴマや醤油等を混ぜ合わせて作られてきた伝統の味です。



(佐伯ごまだし暖宴会)

店 舗 名	住 所	TEL	食事	購入
ICHIE (旬彩一会・仁)	佐伯市向島2-23-20	0972-23-2065	○	○
(有)かわべ	佐伯市中村南町8-2	0972-22-2171		○
(株)錦幸園	佐伯市船頭町2-21	0972-22-7355		○
さいき海の市場○	佐伯市葛港3-21	0120-167-077	○	○
讃岐うどん きつねとたぬき	佐伯市城下東町1-9	0972-23-3394	○	
仕出し まつき	佐伯市春日町3-10	0972-23-1074		○
喰いまくり会館	佐伯市城東町4-26	0972-22-2411	○	
味愉嬉食堂	佐伯市中村南町7-25	0972-23-7240	○	○
愛の里工房	佐伯市本匠大字宇津々2012-4	0972-56-5417	○	○
(株)漁村女性グループめばる	佐伯市鶴見大字沖松浦1395-4	0972-33-0274		○
居酒屋 とり富	佐伯市駅前1丁目4-6	0972-28-7688	○	
いぶき	佐伯市城東町2-17	0972-30-1113	○	
人情酒場 かみうら	佐伯市内町3-3	090-4512-9402	○	
HIGHBALL BAR KOIME	佐伯市向島2丁目23-20	090-7391-1113	○	
(株)マジン佐伯工場(ひもの屋マジン)	佐伯市西浜3-8	0120-014-778		○
ゆうちゃん	佐伯市内町4-3	0972-22-4025	○	
道の駅やよい	佐伯市弥生大字上小倉898-1	0972-46-5951	○	○

民宿 あじあみ

MAP8 F-5



獲れたての新鮮な魚介類の美味しさと民宿から見える漁村の風景を味わっていただけます。

【住】佐伯市蒲江大字畑野浦218-1
【電】0972-45-0030
【in】16:00～ 【out】10:00
【休】不定休

釣船十勝丸/燦々 さんさん

MAP8 G-5



泊まって食べて釣りができる宿。豊後水道に近い鯛養殖筏の一角から季節の魚を狙います。

【住】佐伯市蒲江大字竹野浦河内13-4
【電】0972-43-3546
【営】8:00～20:00
(夜釣り等時間外は夜間料金にて応相談)
【休】天候により
Instagram: @sansan3546

高平キャンプ場 outdoor lab.

MAP8 G-6



標高300mの中腹に位置する自然豊かなキャンプ場兼展望公園。テントやケビンのほか、カフェや絶景も楽しめるドライブに最適な癒しスポットです。

【住】佐伯市蒲江大字竹野浦河内2156-171
【電】050-5527-1821
【営】10:00～16:00
【休】水曜日(繁忙期・祝日除く)

民宿・海業 まるに丸(丸二水産)

MAP8 G-5



磯物販売、魚釣筏、ウニ割・伊勢えび捌き体験ができます。奥土の土産御膳が人気。宿泊施設は2棟(1棟貸し)お食事宿泊とも要予約。

【住】佐伯市蒲江大字西野浦2643
【電】0972-42-1600
【営】要相談
【休】台風、悪天候時

民宿 増田 ますだ

MAP8 F-6



天然の地魚を使った海鮮料理を個室テーブル席で。遊漁船も所有しています。

【住】佐伯市蒲江大字猪串浦1000
【電】0972-42-0443
【in】15:30～ 【out】10:00
【休】不定休

民宿 いとう

MAP8 F-6



民宿の前には蒲江の海。新鮮な海の幸をお楽しみください。

【住】佐伯市蒲江大字猪串浦967-1
【電】0972-42-1815
【in】15:00～ 【out】10:00
【休】不定休

御料理 民宿 三休

MAP8 E-6



伊勢海老料理を始め、海鮮料理の専門店です。

【住】佐伯市蒲江大字丸市尾浦1332
【電】0972-44-0557
【営】11:30～14:00 / 18:00～20:00
【休】月曜日、火曜日
【E-mail】toki3941@icloud.com

でいーぶまりん (innえびすねこ)

MAP8 F-7



1日1組限定。深島の自然の中で深呼吸をして、ゆったりお過ごしいただけます。

【住】佐伯市蒲江大字蒲江浦深島
【電】080-5289-2280 【休】不定休
【in】15:00～ 【out】10:00
【HP】https://fukushima.com

紅い宝石
伊勢えび
iseebi
ふりっふりっの食感と
噛むほどに口に広がる
豊かな旨みと甘味

食のまち 佐伯

うめキャンプ村

MAP8 B-6



道の駅うめの隣で利便性よいキャンプ場です。コテージも多数あります。

【住】佐伯市宇目大字南田原2513-3
【電】0972-54-3088
【営】9:00~17:00 【休】不定休
【HP】<https://www.natureresort.jp/ume>

バーナム キゲン 合同会社 Barnum/KIGEN

MAP8 B-5



佐伯の秘境 宇目で過ごす1日。1日1組限定 あなたの「したい」が叶う宿。ご予約はHP、ご連絡はインスタグラムまで！

【住】佐伯市宇目大字南田原2021-8
【電】090-8233-5269
【in】15:00 【out】10:00 【休】なし
Instagram: @kigen_oita

直川憩の森公園

MAP8 D-5



宿泊でも日帰りでもお楽しみいただける、森と川に囲まれたキッズフレンドリーな泊まれる公園です。

【住】佐伯市直川大字赤木1262
【電】0972-58-2517
【営】日帰り 9:00~17:00
【休】木曜日

さいきの湯

— 温浴施設 —

海と山に個性的な湯が5つ。
ドライブでめぐって、ちょっと休憩しよう。

里の駅 唄げんかの湯 歴史の里「木浦名水館」

所 佐伯市宇目大字木浦釜山399
☎ 0972-55-4154
営 10:00~19:00(4~10月)
10:00~18:00(11~3月)
休 水曜・年末年始 料 大人530円、小人310円

塩 湯

所 佐伯市上浦浅海井浦2920-3
☎ 0972-27-8309
営 10:00~23:00 休 水曜
料 大人500円、小人300円
家族風呂2,000円(1時間)

佐伯温泉 かぶとむしの湯



所 佐伯市直川赤木1252
☎ 0972-58-3311
営 10:00~22:00(受付21:30まで)
休 木曜(祝日の場合その翌日)・年末年始
料 大人600円、小・中学生400円

やよいの湯



所 佐伯市弥生大字上小倉898-1
☎ 0972-46-5841
営 10:00~21:00(受付20:20まで)
休 第2火曜(祝日の場合は第3火曜)
料 大人600円、小人400円 幼児(小学生未満)無料
家族風呂1,800円+入浴料(90分・予約制)

藤河内湯一とびあ



所 佐伯市宇目木浦内1297
☎ 0972-54-3938 休 木曜・年末年始
営 10:30~17:00(4~11月)
10:30~16:00(12~3月)
料 大人530円、小人310円



浦100とは？

「100年後も人の営みが豊かな浦を残すための100の観光アクション」を生み出すことを目標とした、(一財)観光まちづくり佐伯のプロジェクトです。

「佐伯の殿様 浦でもつ。浦の恵みは山でもつ」そう言い伝えられるほど、大分県佐伯市は豊かな山・川・海を持っています。1623年、佐伯藩は魚類の生息を守るため森林資源を残す触書を出しました。SDGsの先駆けともいえる取り組みです。それから400年。当法人は次の100年に向け、「100年後も人の営みが豊かな浦を残すにはどうすればいいだろうか」という問いを立て、山・川・海の自然の循環を観光・まちづくりのコンテンツと捉え、自然の恵みを体感できる観光プログラムを参画者のみなさまと共に考え、共に作り上げていきます。また、売上の一部は、山・川・海の保全活動につかえるよう推進していきます。





自家でしている定置網と立網で獲れた新鮮な伊勢えび・魚介類をふんだんに使った料理は絶品!! (お食事・宿泊とも要予約)

【住】佐伯市米水津大字浦代浦1820-1

【電】0972-34-8112

【営】12:00~15:00 / 17:00~20:00

【休】不定休



明治5年に佐伯城下町より移築。歴史情緒溢れる宿で佐伯の海鮮、米水津の郷土の味を楽しめます。

【住】佐伯市米水津大字色利浦318

【電】0972-36-7148

【in】15:00~ 【out】10:00

ランチ11:00~14:00(不定休)

ディナー16:30~20:00(完全予約制)

※夕食付きプランの場合は18:30までに
お越しください。

【休】宿泊：不定休

ランチ：不定休

【HP】<https://minshukutodaka.wepage.com>



1日1組限定の素泊まり宿と小さなキャンプ場、SUPや釣りも楽しめます。運が良ければウミガメの放流も!?

【住】佐伯市米水津大字浦代浦1751

【電】080-1335-9748 10:00~17:00

※漁作業の兼ね合いで不在の場合あり

【in】15:00 【out】10:00 (アーリーチェック
イン、レイトチェックアウトも可)

【休】不定休

【HP】hazako-nature.com

Instagram : @kamehouse_hazako

◆さいきグリーンツーリズム研究会



一面に広がる田んぼの風景や、寄せては返す波の音など、美しい自然環境の中で田舎の暮らしを体験していただけます。
海・山に囲まれた佐伯市の農家民泊は、どこのおうちも個性豊かでアットホーム、体験できる内容も様々です。小さなお子様からご年配の方まで、のんびり楽しめるのがグリーンツーリズムの醍醐味です。日頃の疲れを癒してくれる自然と、各家庭のアットホームで優しいおもてなしで、大分県佐伯市ならではの滞在をお楽しみいただけるよう、皆さんのお越しをお待ちしております。

詳しくはこちらから



◆レンタサイクル情報

バスや車では感じる事ができない雰囲気、やわらかい風に触れながら、歴史、文化、自然の見どころをレンタサイクルで巡ってみませんか?

詳しくはこちらから



佐伯市観光案内所

MAP8 F-3

【住】佐伯市駅前2-6-37 【電】0972-23-3400

【営】9:00~18:00 【休】12/29~1/3

◆さいきレトリップ ～大正ロマン袴着付体験～

大正ロマンを感じさせる袴姿で佐伯の城下町を散策しませんか? (3日前までに予約が必要)

※7~9月は浴衣着付体験もできます。

詳しくはこちらから



観光客駐車場の案内（土・日・祝日限定）



←
この看板が
目印です

<金融機関 駐車場(無料)>

・佐伯市内金融機関のご協力により市内中心部に6つの駐車場を観光客向けに無料開放しています。
利用可能時間は、9:00～21:00です。

大分銀行 佐伯支店	佐伯市城下西町2-7
大分銀行 佐伯駅前支店	佐伯市駅前2-4-26
大分信用金庫 新屋敷支店	佐伯市大手町2-1-24
大分県信用組合 佐伯支店	佐伯市城下東町1-17
宮崎太陽銀行 佐伯支店	佐伯市中村北町2-50
豊和銀行 佐伯支店	佐伯市中村北町10-20

<佐伯市役所 駐車場(無料)> 佐伯市中村南町1-1

・佐伯市役所来客者用駐車場も土・日・祝日に限り、無料開放しています。
ただし、イベントなどのある日は台数を制限する場合もあります。
また、駐車場敷地内には屋外公衆トイレがあります。

交通アクセス

自動車	大分空港	1時間40分	佐伯市内
	大分	50分	
	福岡	2時間40分	
	北九州	2時間20分	
	熊本	国道57号・3時間10分	
	宮崎	2時間30分	

高速バス	大分空港	2時間	佐伯市内
	福岡	2時間16分	
	熊本	3時間35分	
	名古屋	11時間50分	

JR	大分	1時間	JR佐伯駅
	福岡	3時間10分	
	北九州	2時間30分	
	宮崎	2時間10分	

海路	大阪(南港)	フェリー	12時間	別府港	フェリー	1時間20分	佐伯市内
	神戸	フェリー	12時間	大分港	フェリー	1時間10分	
	八幡浜	フェリー	2時間15分	臼杵港	フェリー	50分	

その他の交通案内

バス JR大分～JR佐伯間1日10便

船舶 佐伯一大入島（10分）

離島航路

定期船事務所……………0972-22-5711

蒲江～屋形島・深島航路

深島航路事務所……………0972-42-1188

佐伯一大入島航路

大入島フェリー …… 0972-23-2880

常栄丸（豊海運） …… 0972-22-2356

交通のお問い合わせ先

JR九州案内センター……………0570-04-1717

（時刻・運賃料金のお問い合わせ）

大分バス佐伯営業所……………0972-22-1852

佐伯市コミュニティバス

佐伯市役所地域振興課……………0972-22-3005

〈観光に関するお問い合わせは〉

佐伯市観光案内所 TEL 0972-23-3400

